

แบบบันทึกการแลกเปลี่ยนเรียนรู้ (KM) ของชุมชนนักปฏิบัติห้องสมุด (Library COP)

วันจันทร์ที่ 12 กันยายน 2559

นางสาวธารทิพย์ ศรีประสงค์

มหาวิทยาลัยเทคโนโลยีราชมงคลพระนคร

วิธีสมัครสมาชิกห้องสมุดแบบออนไลน์ (Library Registration)

ห้องสมุดมหาวิทยาลัยเทคโนโลยีราชมงคลพระนคร สำนักวิทยบริการและเทคโนโลยีสารสนเทศ เปิดให้บริการ 4 สาขาดังนี้ ห้องสมุดเทเวศร์ ห้องสมุดโชติเวช ห้องสมุดพระนครเหนือ และห้องสมุดพัฒนวิชาการพระนคร ซึ่งเป็นแหล่งรวมความรู้และบริการสารสนเทศที่ทันสมัย โดยคำนึงถึงผู้ใช้บริการเพื่อให้สามารถเข้าถึงบริการสารสนเทศได้สะดวกสบายมากที่สุด ห้องสมุดยังมีบริการสมัครสมาชิกห้องสมุดแบบออนไลน์เพื่อความสะดวกรวดเร็ว โดยสามารถสมัครได้ทุกสาขา มีขั้นตอนการดำเนินการดังนี้

ขั้นตอนที่ 1 เข้า website มทร.พระนคร (www.rmutp.ac.th) เลือกที่เมนูระบบสารสนเทศ

The screenshot shows the homepage of Rajamangala University of Technology Phra Nakhon (RMUTP). At the top, there is a navigation bar with the university's name in Thai and English, and a search bar. A red arrow points to the 'ระบบสารสนเทศ' (Information System) menu item. Below the navigation bar is a large banner for 'S-CURVE HUB' with the text 'ธุรกิจของคุณก็มี Website ได้ฟรีๆ' and 'สนใจเข้าร่วม Workshop สร้างเว็บไซต์' along with the website address 'www.securvehub.com'. The banner also includes contact information for S-Curve Hub and a QR code.

ขั้นตอนที่ 2 เลือกที่เมนูสมัครสมาชิกห้องสมุดแบบออนไลน์ (Library Registration)

การศึกษา	ระบบทะเบียนและบริการการศึกษา	RMUTP Registration
การศึกษา	ระบบรับสมัครนักศึกษาออนไลน์	RMUTP Admission
การศึกษา	ห้องสมุดอัตโนมัติ	OPAC RMUTP
การศึกษา	ระบบสมัครสมาชิกห้องสมุดแบบออนไลน์	Library Registration
การศึกษา	ระบบการเรียนการสอนออนไลน์	Learning Management System (LMS)
การศึกษา	ระบบวิดีโอสื่อการสอน	Multimedia
การศึกษา	ระบบวารสารวิชาการและวิจัย	RMUTP Journal
การศึกษา	ซอฟต์แวร์เรียนภาษาอังกฤษ Speexx	Speexx
การศึกษา	ซอฟต์แวร์เรียนภาษาอังกฤษ Rosetta Stone	Rosetta Stone

ขั้นตอนที่ 3 ใส่หมายเลขบัตรประชาชนของนักศึกษาเพื่อลงทะเบียน ตรง Citizen ID

Library Registration

Rajamangala University of Technology Phra Nakhon

[New Member](#) [Renew Member](#) [Member List](#) [RMUTP Library](#)

Member Type :

Citizen ID :

input 13 digit



RMUTP Library | Office of Academic Resources and Information Technology | RMUTP
Copyright © 2013. All Rights Reserved.

ขั้นตอนที่ 4 หลังจากใส่เลขบัตรประชาชนลงทะเบียนแล้ว จะขึ้นข้อมูลนักศึกษา จากนั้น ให้เลือกห้องสมุดสาขา เช่น นักศึกษาเรียนที่ สาขา มทร.พระนคร ก็ให้เลือกสาขาห้องสมุดพันธชยการพระนครจากนั้นกดเลือกเมนู Submit เพื่อดึงข้อมูลนักศึกษาลงทะเบียน

Library Registration
Rajamangala University of Technology Phra Nakhon

New Member Renew Member Member List RMUTP Library

Please verify data and submit.

Student ID: 076050102041-5
Name: ชื่อจริง
Surname: นามสกุล
Tel: 029501245
Contact E-mail: SRINTRA-N@rmutp.ac.th
Contact address: 57 หมู่ - ถนนพหลโยธิน แขวงจตุจักร เขตจตุจักร 11000
Your user & password: 076050102041-5
Select Library: ห้องสมุดพันธชยการพระนคร
Submit

RMUTP Library | Office of Academic Resources and Information Technology | RMUTP
Copyright © 2013. All Rights Reserved.

จะได้หน้าจอลงทะเบียนสำเร็จ

Library Registration
Rajamangala University of Technology Phra Nakhon

New Member Renew Member Member List RMUTP Library

Register completed.

Username : 076050102041-5
Password : 1103702692948
Self Check password : 1103702692948

Please remember your username & password and Self Check password
Please login this link <http://lib.rmutp.ac.th/Member/Login.aspx>

RMUTP Library | Office of Academic Resources and Information Technology | RMUTP
Copyright © 2013. All Rights Reserved.

*** ระบบจะสรุปรายละเอียด Username และ Password ของนักศึกษาอีกครั้ง ***

ขั้นตอนที่ 5 ขั้นตอนต่อไปในการใส่เลขบัตรประชาชนลงในข้อมูลสมาชิกเพื่อให้นักศึกษาเกิดความสะดวกสบายในการ ยืม-คืน ที่ตู้ยืม-คืนอัตโนมัติ และสามารถ**ยืมต่อออนไลน์**ได้ด้วยตนเอง

5.3 ใส่รหัสบัตรประชาชนเพื่อทำการยืนยันรหัสผ่านอีกครั้งโดยการ **Copy** ไปวางในช่อง รหัสผ่านเข้าระบบ, ช่องยืนยันรหัสผ่าน และรหัสอ้างอิงนักศึกษาดังภาพ

แก้ไขข้อมูลสมาชิก

บุคลากร นักศึกษา บุคคลภายนอก

สมาชิก

รหัสสมาชิก 076050102041-5

ลบบัตร เก็บสิทธิ์

ข้อมูลสมาชิก

คำนำหน้าชื่อ นางสาว * เพิ่ม *

ชื่อไทย สิรินทรา * นามสกุลไทย นรินคำ *

ชื่ออังกฤษ SIRINTRA นามสกุลอังกฤษ NARINKAM

จำนวนครั้งที่ขี้ม 1 วันติดต่อล่าสุด 24 ก.ค. 2560

รายการติดต่อล่าสุด ยิ้ม, ถิ่น

ติดต่อห้องสมุด ข้อมูลทั่วไป

Opac Username

อีเมลติดต่อห้องสมุด SIRINTRA-N@rmutp.ac.th *

ชื่อเข้าระบบ 076050102041-5 * รหัสผ่าน Self Check

รหัสผ่านเข้าระบบ ใส่เลขบัตรประชาชน * ยืนยันรหัสผ่าน ใส่เลขบัตรประชาชน

วันที่เริ่มดำเนินการเป็นสมาชิก 24 ก.ค. 2560

วันสิ้นสุดการเป็นสมาชิก 31 พฤษภาคม 2561 * ระบบ ไม่ระบบ

สถานะสมาชิกห้องสมุด ปกติ *

ประเภทสมาชิก นักศึกษา (ป.ตรี) *

สาขาห้องสมุด ห้องสมุดนิเทศการพระนคร *

วันที่ปรับปรุงข้อมูลล่าสุด

รหัสอ้างอิงนักศึกษา ใส่เลขบัตรประชาชน *

หมายเลขโทรศัพท์ 029501245

สถานะล็อก ไม่ล็อก

สาเหตุการล็อก

Local Image Path

ที่อยู่ติดต่อห้องสมุด 57 หมู่ - ซอยรณสิทธิพิชัย2 ถนนสนามบินเก่า ท่าทราย นนทบุรี 11000 *

หมายเหตุ

* คือข้อมูลที่ต้องกรอกให้ครบ

จากนั้นกดปุ่มบันทึก ระบบจะทำการแจ้งเตือนว่าคุณต้องการบันทึกข้อมูลใช่หรือไม่

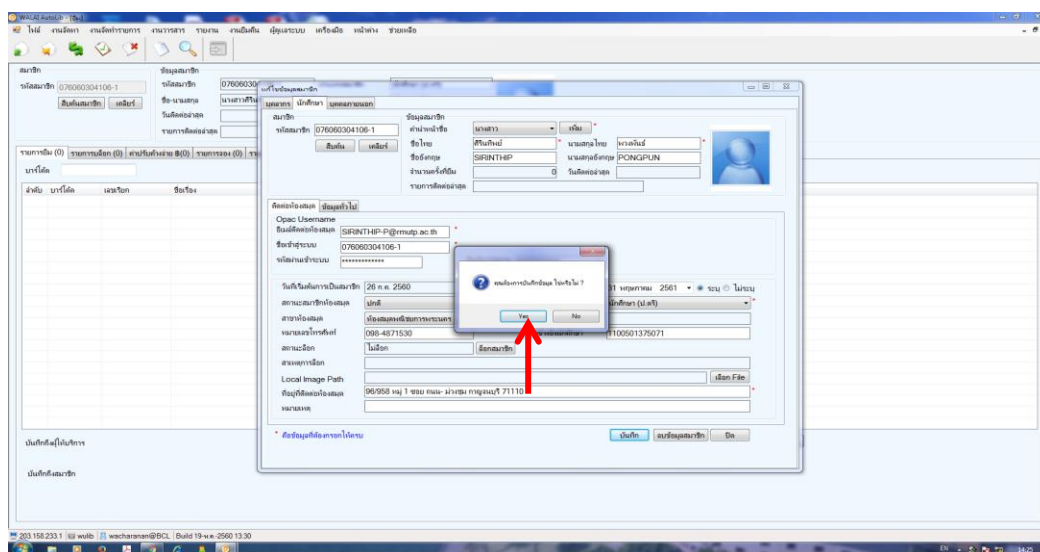

กด Yes ระบบจะทำการบันทึกข้อมูล และแจ้งว่าแก้ไขข้อมูลสำเร็จแล้ว

**** ในกรณีที่นักศึกษาหมดอายุสมาชิก นักศึกษาสามารถต่ออายุสมาชิกได้ด้วยตัวเอง หรือให้เจ้าหน้าที่ต่อให้โดยมีขั้นตอนดังต่อไปนี้ ****

1. ไปที่หน้าจอลงทะเบียน

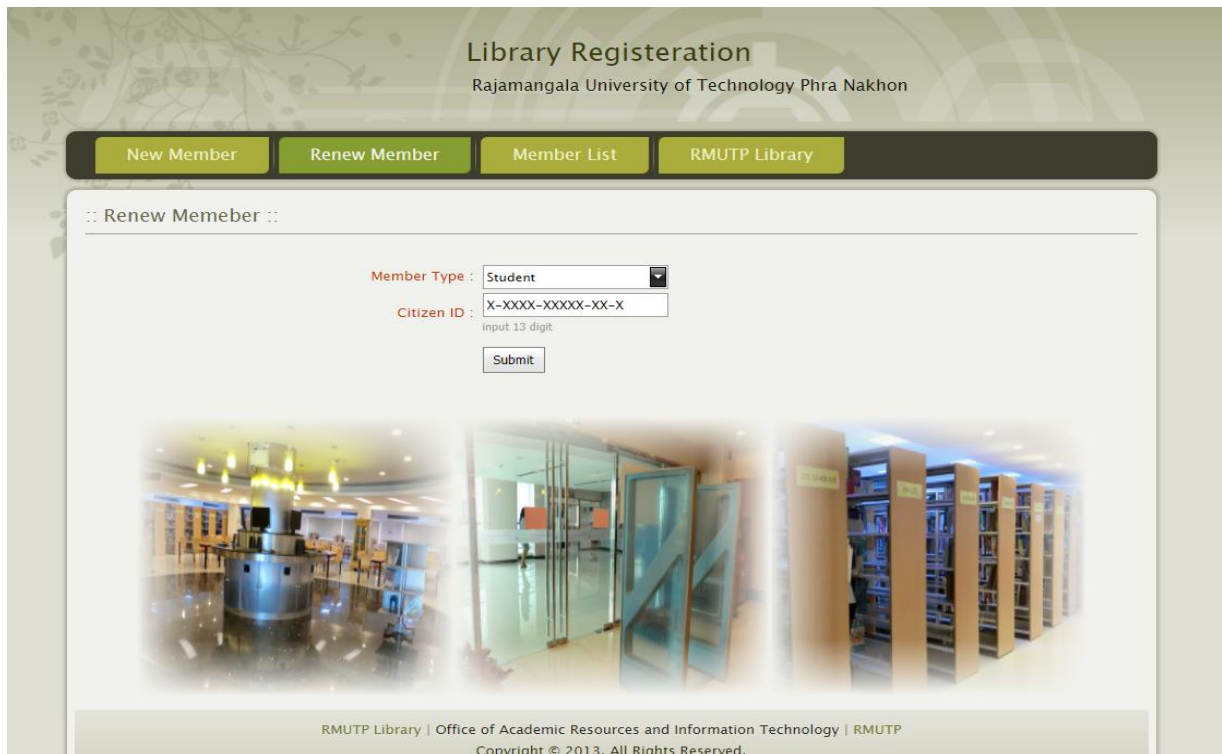

The screenshot shows the 'Library Registration' page for Rajamangala University of Technology Phra Nakhon. The page has a navigation bar with buttons for 'New Member', 'Renew Member', 'Member List', and 'RMUTP Library'. The 'Renew Member' form is displayed, featuring a 'Member Type' dropdown menu set to 'Student' and a 'Citizen ID' input field with a placeholder 'X-XXXX-XXXX-XX-X' and a note 'input 13 digit'. A 'Submit' button is located below the input fields. Below the form is a collage of three images showing the library's interior: a circular reading area, a glass entrance, and bookshelves. At the bottom, the text reads 'RMUTP Library | Office of Academic Resources and Information Technology | RMUTP Copyright © 2013. All Rights Reserved.'

2. คลิกปุ่ม Renew Member

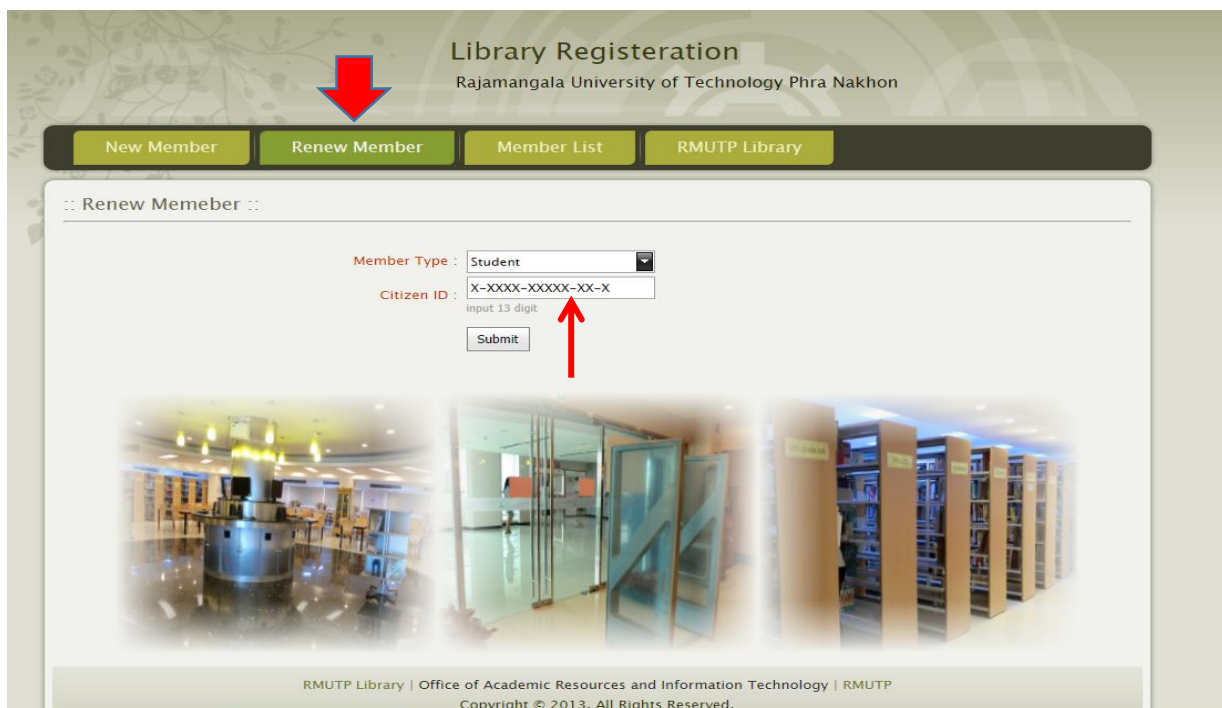

This screenshot is identical to the one above, but with a large red arrow pointing down to the 'Renew Member' button in the navigation bar. Another red arrow points up to the 'Submit' button in the form. The rest of the page content, including the form fields and the library images, remains the same.

จากนั้นใส่รหัสบัตรประชาชน ตรง Citizen ID กด Submit ระบบจะทำการต่ออายุสมาชิกให้อัตโนมัติ เป็นระยะเวลา 1 ปี