แบบบันทึกการแลกเปลี่ยนเรียนรู้ (KM)
ของชุมชนนักปฏิบัติห้องสมุดพระนครเหนือ (NBL COP)
วันศุกร์ที่ 17 สิงหาคม 2555

****

ผู้เล่า	รายละเอียดของเรื่อง	สรุปความรู้ที่ได้
นางสาวกมร สุประภารพงษ์	จากการที่ได้เข้าร่วม **โครงการประชุมเชิงปฏิบัติการ "การดำเนินกิจกรรมบนเครือข่ายสารสนเทศเพื่อพัฒนาการศึกษา ครั้งที่ 25" (WUNCA25th)** วันที่ 7-9 สิงหาคม 2555 ณ ศูนย์การประชุมนานาชาติ มหาวิทยาลัยสงขลานครินทร์ วิทยาเขตหาดใหญ่ ซึ่งมีวัตถุประสงค์ ดังนี้ 1. เพื่อกำหนดแนวทางในการดาเนินกิจกรรมบนเครือข่ายสารสนเทศเพื่อพัฒนาการศึกษา (UniNet) 2. เพื่อศึกษาวิจัย การประยุกต์ใช้เทคโนโลยีสารสนเทศบนเครือข่ายสารสนเทศเพื่อพัฒนาการศึกษา 3. เพื่อแลกเปลี่ยนความรู้ด้านเทคโนโลยีสารสนเทศและระบบเครือข่ายระหว่างกลุ่มสมาชิก 4. เพื่อให้ผู้เชี่ยวชาญด้านต่างประเทศถ่ายทอดความรู้และประสบการณ์และความเชี่ยวชาญในด้านเทคโนโลยีเครือข่าย Hardware and Software โดยได้เข้าร่วมหัวข้อการประชุมเชิงปฏิบัติการ "**การจัดการระเบียนบรรณานุกรมสำหรับฐานข้อมูล THAILIS Union Catalog ด้วยโปรแกรมระบบห้องสมุดอัตโนมัติ WALAI AutoLIB**" วิทยากร ได้แก่ อาจารย์ยุทธนา เจริญรื่น และ นายภามพิภพ์ ปุณพุทธิโมกข์ เนื้อหารายละเอียดเกี่ยวกับ การจัดการ Bib record, การทำรายการแบบ Original และ Copied Catalog บนฐานข้อมูลสหบรรณานุกรมด้วย WALAI UC-clients ประกอบการสาธิตการใช้ดรรชนีสืบค้นแบบ Search engine และ traditional search บน THAILIS Union Catalog	1. ได้ความรู้เกี่ยวกับ THAILIS's Union Catalog ว่าประกอบด้วยข้อมูลระเบียนบรรณานุกรม, location และ holdings information ของทรัพยากรสารสนเทศ สิ่งพิมพ์ต่อเนื่อง และสารสนเทศอิเล็กทรอนิกส์ 2. พัฒนาส่งเสริมการให้ข้อมูลบรรณานุกรมของสิ่งพิมพ์ ไฟล์แผนที่ วิทยานิพนธ์ งานวิจัย และทรัพยากรสารสนเทศในรูปแบบอื่นๆ 3. เรียนรู้วิธีการใช้ดรรชนีสืบค้นแบบ Search engine และ traditional search บน THAILIS Union Catalog 4. สามารถสร้างร่วมมือกับเครือข่ายบรรณานุกรมของห้องสมุดมหาวิทยาลัย

เอกสารประกอบการประชุมเชิงปฏิบัติการ
"การจัดการระเบียนบรรณานุกรมสำหรับฐานข้อมูล THAILIS Union Catalog
ด้วยโปรแกรมระบบห้องสมุดอัตโนมัติ WALAI AutoLIB"

การจัดการระเบียนบรรณานุกรมบน THAILIS Union Catalog ด้วย WALAI AutoLIB

Yuttana J. ; School of Informatics ; Walailak University

รายละเอียดเนื้อหา

About THAILIS Union Catalog

- THAILIS's Union Catalog ประกอบด้วยข้อมูลระเบียนบรรณานุกรม, location และ holdings information ของทรัพยากรสารสนเทศ สิ่งพิมพ์ต่อเนื่อง และสารสนเทศอิเล็กทรอนิกส์
- วัตถุประสงค์เพื่อสร้างเครือข่ายบรรณานุกรมของห้องสมุดมหาวิทยาลัยมากกว่าร้อยสถาบัน
- ให้ข้อมูลบรรณานุกรมของสิ่งพิมพ์ ไฟล์ แผนที่ วิทยานิพนธ์ งานวิจัย และทรัพยากรสารสนเทศในรูปแบบอื่นๆ

ThaiLIS Union Catalog (http://uc.thailis.or.th/)

หน้าผลการสืบค้น

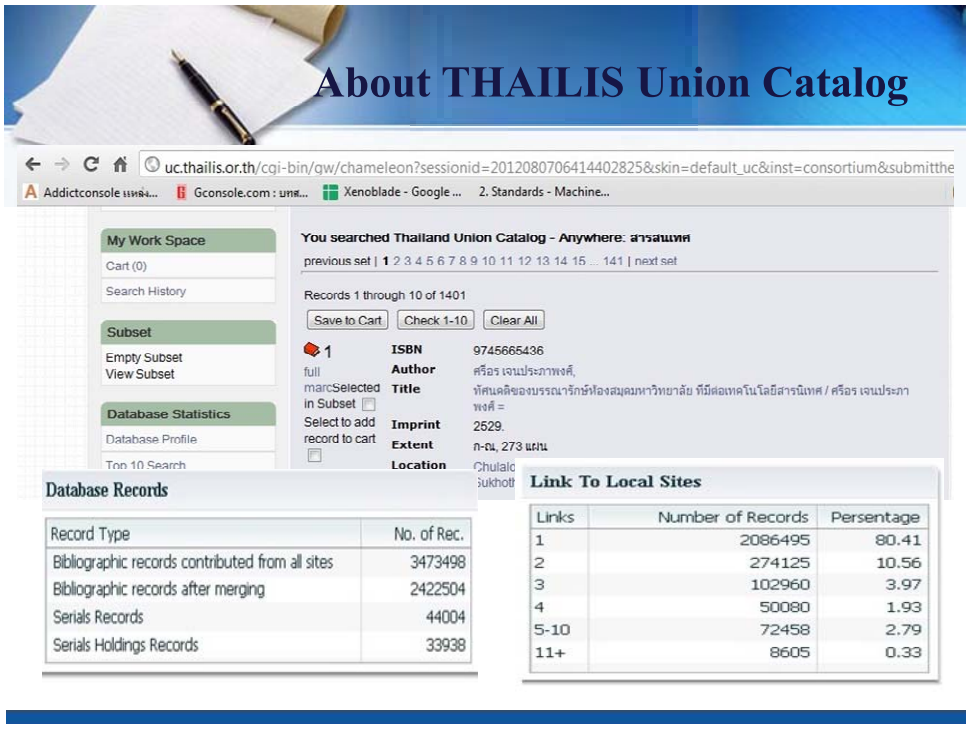

ThaiLIS Union Catalog ประกอบด้วย

Location and Holdings Information

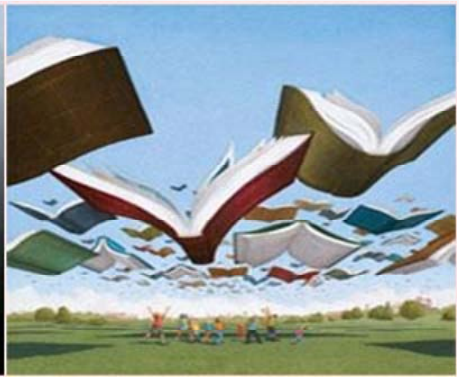

- Interlibrary Loan Service
- Reference and Information Services.

Bib Record contribution to UC

Standard

- **Cataloging standard** -> AACR II
- **Communications format** -> MARC 21, USMARC, ISO2709
- **Mandatory/essential elements** -> Required data elements
- **Character set** -> ASCII or UTF-8
- **Organization of the record** -> Leader, Record directory, Control fields, Variable fields

การนำข้อมูลจากห้องสมุด Local เข้าฐานข้อมูล UC

การนำข้อมูลจากห้องสมุด Local เข้าฐานข้อมูล UC สามารถทำได้ 2 วิธีการหลักๆ ได้แก่

- ใช้ WALAI UC Clients accession
- ใช้การอัพโหลดผ่าน Web Application

วิธีการ ใช้ WALAI UC Clients accession

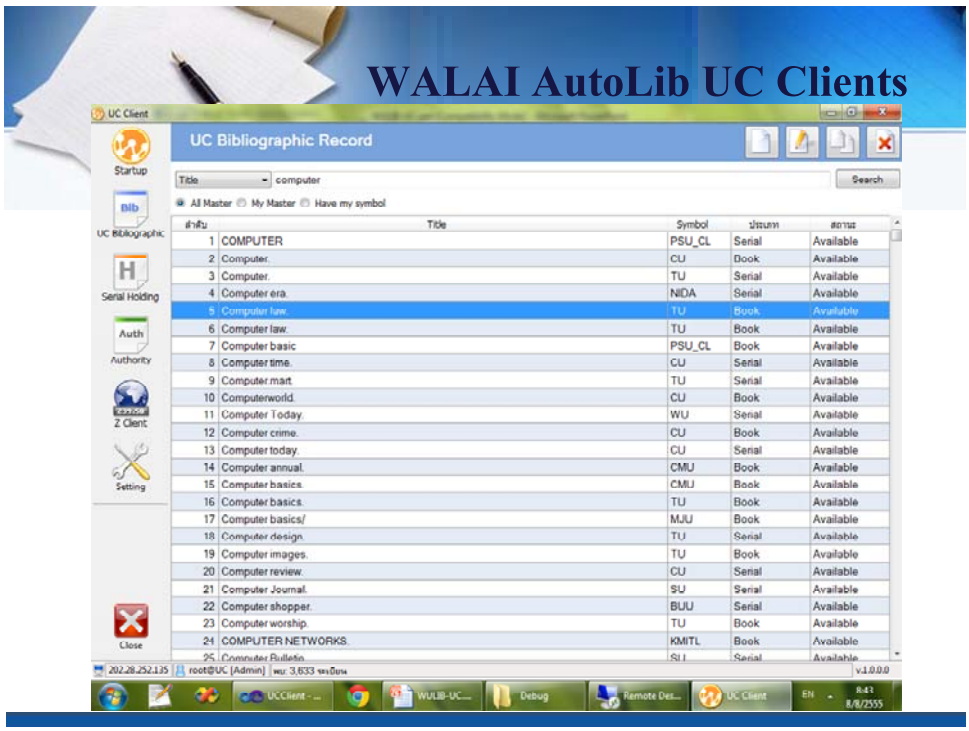

วิธีการ ใช้ การอัพโหลดผ่าน Web Application

หน้าการสืบค้น Web OPAC

รายละเอียดระเบียนบรรณานุกรม

แสดงผลรายงาน และสถิติ

ภาพประกอบการแลกเปลี่ยนเรียนรู้ (KM)
ของชุมชนนักปฏิบัติห้องสมุดพระนครเหนือ (NBL COP)